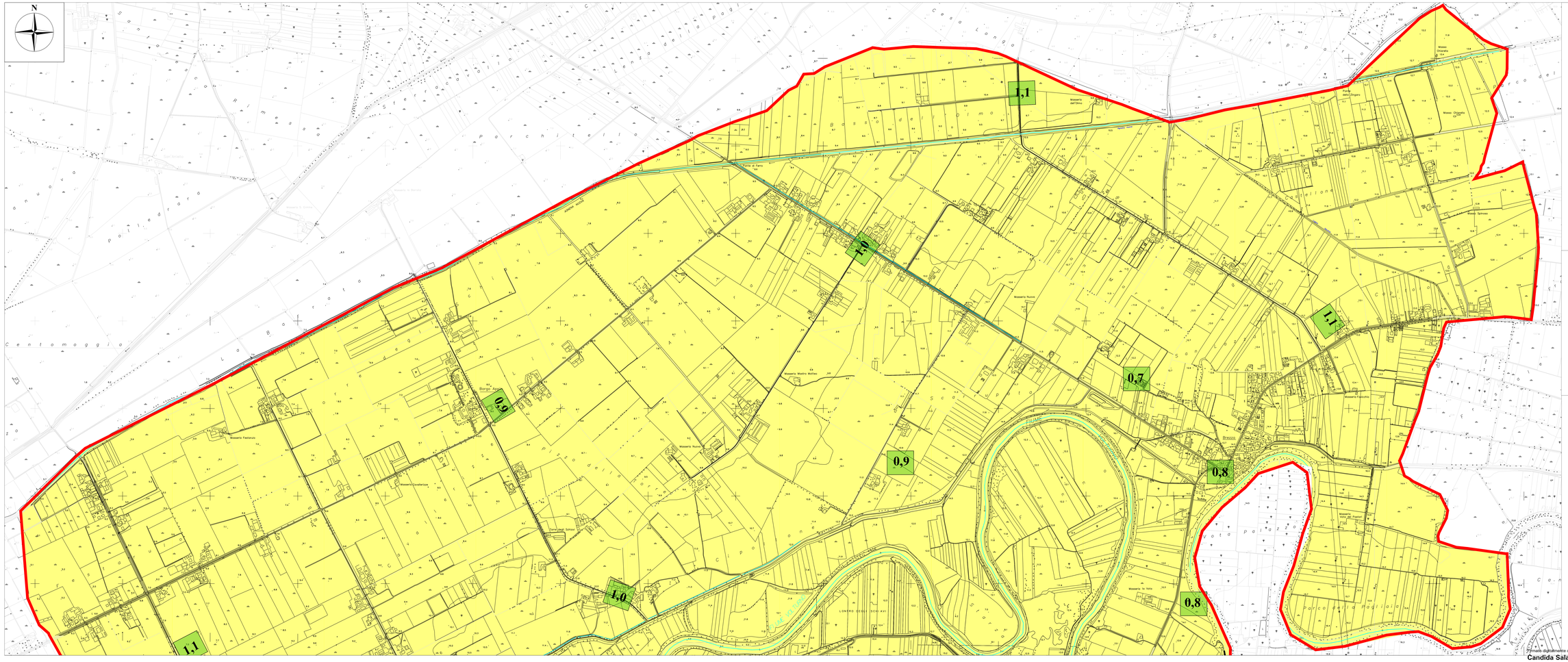
N
1,1
1,0
0,9
1,1
0,7
0,8
0,8
1,0
1,1
Borgo Agro
Masseria Fastiardo
Masseria Cavallerizze
Masseria Nuova
Masseria Madrn Maffeo
Masseria Nuova
Masseria dell'Olmo
Masseria Fabiano
Masseria Volta
Masseria Nuova
Masseria Chiarella
Masseria Chiarella sp.
Masseria Spinosa
Masseria Grande
Masseria Grande sp.
Masseria Grande sp.
Masseria Grande sp.