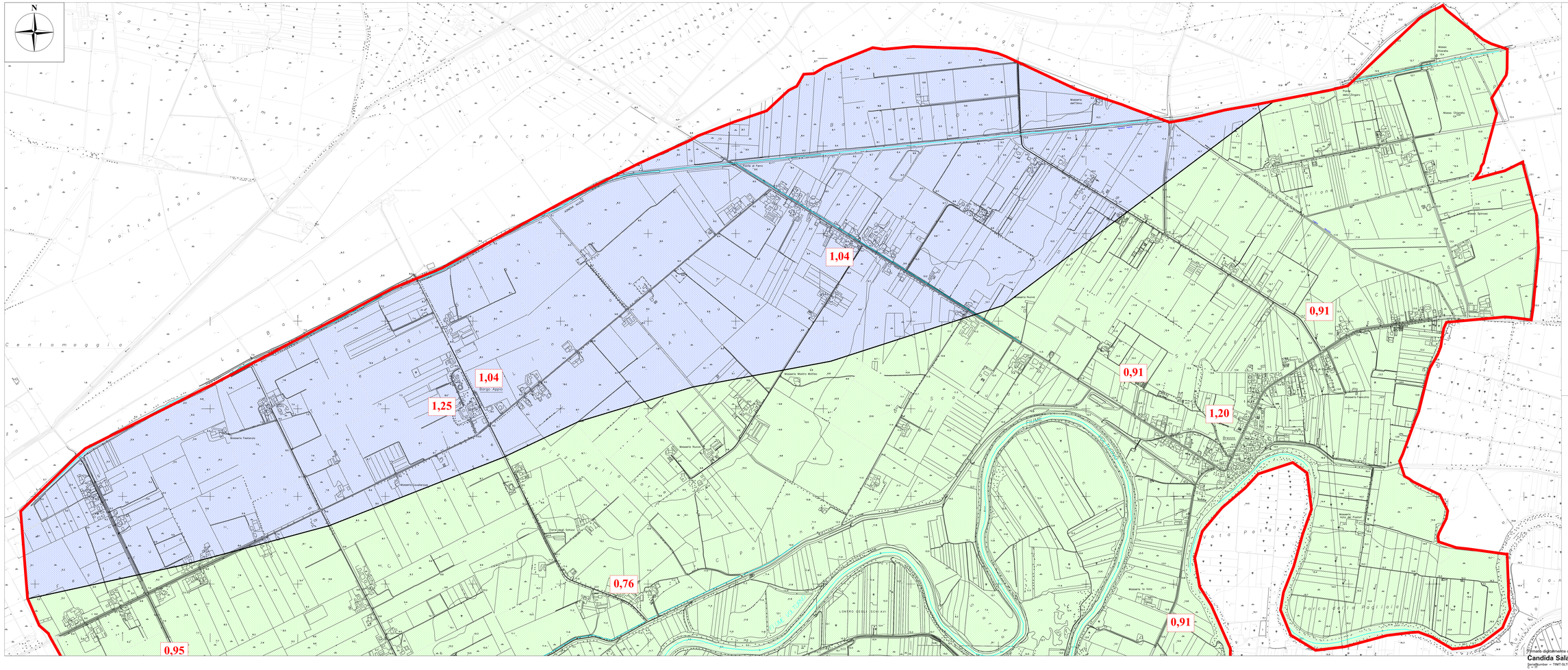
N
1,04
1,04
1,25
0,91
0,91
1,20
0,76
0,91
0,95
Borgo Appio
Masseria Fedierico
Masseria Madrio Maffeo
Masseria Nuova
Masseria Nuova
Masseria dell'Olmo
Masseria Olivardo
Masseria Olivardo
Masseria Spinosa
Masseria Ferrante
Masseria Ferrante
Masseria Vecchia
Masseria Vecchia
Masseria Sarno
Masseria Sarno
Masseria Sarno