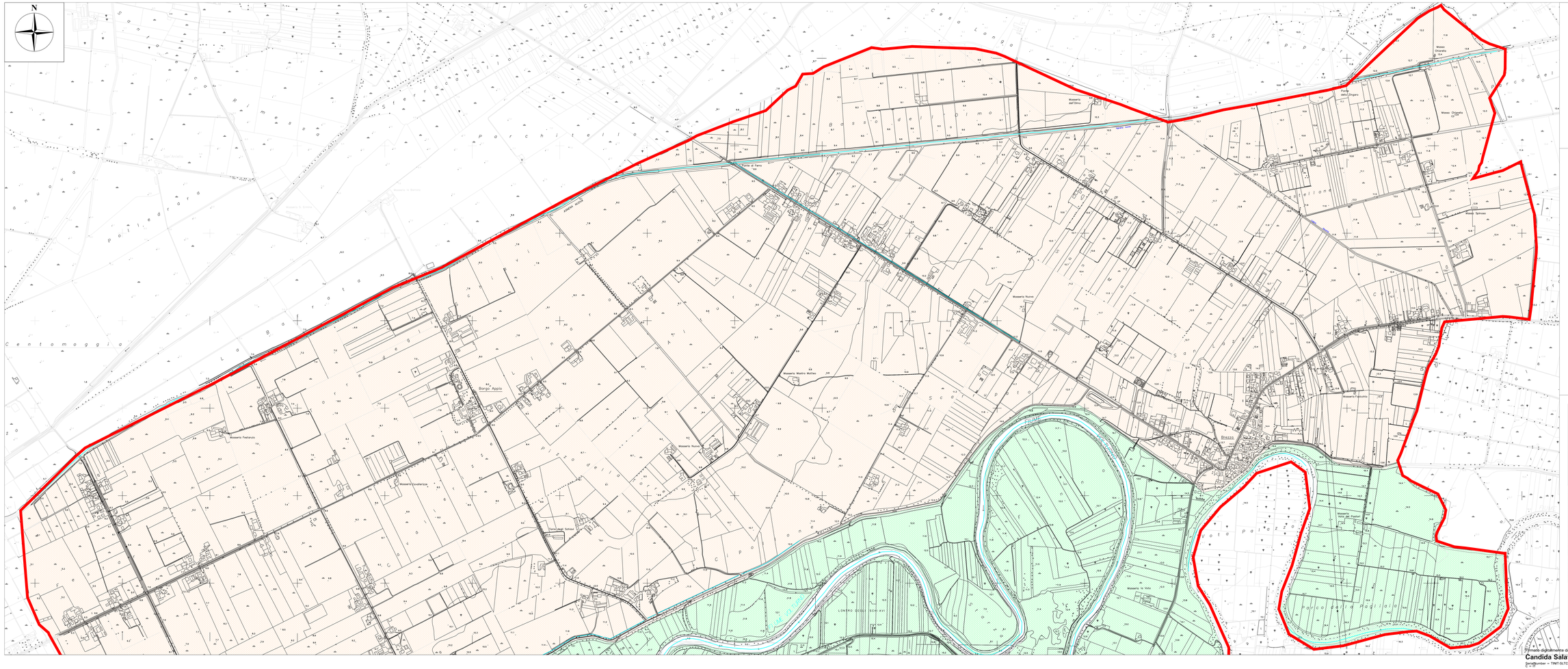
N
Masseria dell'Olmo
Masseria Nuovo
Masseria Mastro Matteo
Masseria Nuovo
Masseria Festarolo
Masseria Cavallerizza
Borgo Appio
Masseria Nuovo
Masseria Ilario
Masseria Fabiano
Masseria Orlando
Masseria Chiodetto
Masseria Sprovo
Fiume Volturno
Fiume Volturno
Fiume Volturno